La Sysco S.p.A. è una impresa totalmente “Customer Oriented“, avente come scopo principale la soddisfazione delle necessità del Cliente mediante soluzioni di tipo standard ovvero di tipo dedicato, fornendo un supporto continuo per l’intero ciclo di vita delle installazioni.

Sysco S.p.A. is a totally “Customer Oriented” company whose primary objective is to satisfy the needs of its customers through standard or personalised solutions, providing ongoing support throughout the entire life cycle of all installations.

Una storia iniziata 37 anni fa, fatta di persone che seguono con passione e competenza un mercato globale in continua evoluzione.

A story that began 37 years ago, consisting of people who pursue a constantly developing global market with passion and skill.

index

· AZIENDA

· ELETTROMECCANICA

· INFORMAZIONI AL PUBBLICO

· IMPIANTI TECNOLOGICI

· PRINCIPALI CLIENTI

· CERTIFICAZIONI

· SEDI

· THE COMPANY

· ELECTRO-MECHANICS

· INFORMATION SYSTEM FOR THE PUBLIC

· TECHNOLOGICAL PLANTS

· MAIN CUSTOMERS

· CERTIFICATES

· OFFICES

Nuova Stazione Alta Velocità di Bologna
New High Speed Station in Bologna

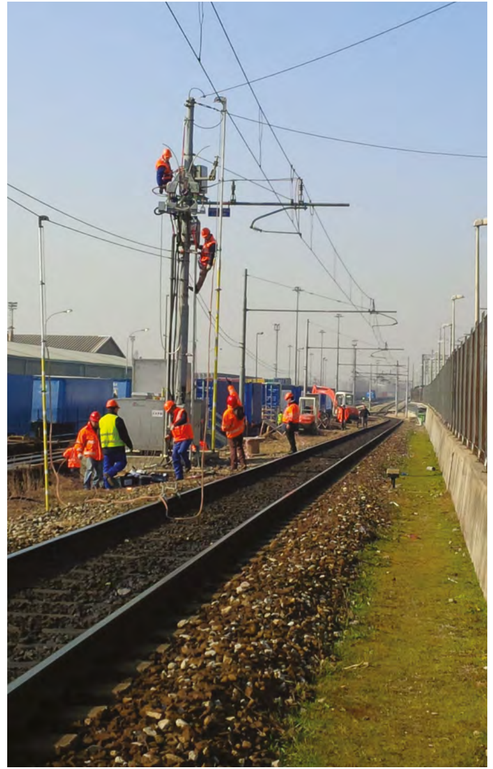

AZIENDA
THE COMPANY

Sysco S.p.A. è un'azienda articolata in tre Business Unit:

• Elettromeccanica: il cui core business è l'ingegnerizzazione e la produzione di quadri elettrici con spiccate caratteristiche di automazione che trovano applicazione nel campo della telefonia ed in quello della sicurezza delle gallerie ferroviarie.

• Sistemi di Informazione al Pubblico: il cui core business è la progettazione e produzione di interfacce grafiche con tecnologia a LED LCD/TFT, impianti di diffusione sonora con messaggi pre registrati o creati automaticamente dal sistema.

• Impianti Tecnologici: il cui core business è la progettazione, la realizzazione e la manutenzione di impianti tecnologici ferroviari quali IS, LFM, TLC, TE, oltre a impianti civili, industriali e di sicurezza.

Sysco S.p.A. is a company structured into three Business Units:

• Electro-mechanics: the core business is represented by the engineering and production of switchboards with outstanding automation characteristics applied in the field of telephony and the safety of railway tunnels.

• Information systems for the Public: It's core business is represented by the development and production of graphic interfaces with LED LCD/TFT technology, sound systems including registered messages or messages created automatically by the system.

• Technological Plants: whose core business is represented by the design, development and maintenance of technological railway plants such as IS, LFM, TLC, TE as well as civil, industrial and safety systems.

Dal 1978, data di fondazione, la Sysco ha portato avanti con successo progetto, sviluppo, installazione e servizio di manutenzione post vendita nei seguenti settori di mercato:

Since 1978, the date of its establishment, Sysco has been successfully pursuing projects, development, installation and after-sales maintenance service in the following market sectors:

- Sistemi di Informazione al Pubblico in terminali di trasporto quali stazioni ferroviarie, aeroporti, autostrade
- Progettazione, realizzazione e manutenzione di impianti di segnalamento e sicurezza, A.C.E.I., luce, forza motrice e trazione elettrica.
- Progettazione, realizzazione e manutenzione di reti locali (LAN) e cablaggi strutturati
- Progettazione, installazione e manutenzione di impianti di telecomunicazioni e fibre ottiche
- Dal 2014 SYSCO si è integrata con il ramo ELETTROMECCANICO di C.E.A. S.p.A., che dal 1998 offre al mercato:
- Progettazione e realizzazione di quadri elettrici nel settore della sicurezza ferroviaria
- Fornitura e installazione di impianti elettrici speciali: antiincendio campionamento d'aria, TVCC e controllo accessi
- Progettazione, realizzazione ed attivazione di sistemi SPVI di supervisione e controllo degli impianti
- Progettazione, installazione e manutenzione di impianti elettrici industriali

- Information systems for the public in transport terminals such as railway stations, airports and motorways
- The design, development and maintenance of signal and safety systems, ACEI (central electrically controlled shunting), light, driving power and electrical traction
- Design, development and maintenance of local networks (LAN) and structured cables
- Design, installation and maintenance of telecommunication systems and fibre optics
- Since 2014 Sysco merged with the electro-mechanical branch of C.E.A. SpA, who since 1998 has been offering the market:
- Design and creation of switchboards in the field of railway safety
- Supply and installation of special electrical systems: air sampling fire fighting, CCTV an access control
- Design, creation and activation of SPVI *supervision and plant control systems*
- Design, installation and maintenance of industrial electrical plants

Principali accadimenti in breve

- È stata ultimata la fornitura e l'installazione di impianti tecnologici per la nuova stazione di Bologna ad alta velocità, comprensivo del sistema SPVI di supervisione e controllo.
- Sono in corso di produzione quadri elettrici per la messa in sicurezza delle gallerie ferroviarie;
- Sono in corso le manutenzioni degli impianti IS-TLC-TE nei compartimenti della Calabria, Lazio, Lombadia e Sicilia;
- E' stata ultimata la fornitura e l'installazione di "indicatori prezzi carburante" sulla A22 per la società Autostrade del Brennero SpA.
- E' stata ultimata la fornitura e l'installazione dell'impianto di informazione al pubblico delle stazioni ferroviarie di RM Tiburtina e Parma;
- È in corso di realizzazione un sistema di informazione al pubblico per 5 stazioni della rete ferroviaria Algerina;
- E' stato messo in servizio il prototipo sperimentale del convertitore statico 3.000Vcc/400Vca 200kVA a Melzo (MI) per l'alimentazione di emergenza degli impianti di segnalamento.

A summary of the main events

- The supply and installation of technological plants was completed for the new high speed Bologna station, including an SPVI (integrated supervision system) supervision and control system.
- Switchboards are currently being manufactured for the implementation of safety in railway tunnels;
- Maintenance is currently being carried out on the IS-TLC-TE plants in the areas of Calabria, Lazio, Lombardia and Sicily.
- The supply and installation of "indicators of fuel prices" on the A22 has been completed for the company Autostrade del Brennero SpA.
- The supply and installation of an information system for the public in the railway stations of Roma Tiburtina and Parma has been completed.
- An information system for the public is currently underway for 5 stations of the Algerian railway network.
- An experimental prototype of the 3,000Vcc/400Vca 200kVA static converter has been implemented in Melzo (MI) for emergency supply to the signalling systems.

ELETTROMECCANICA
ELECTRO-MECHANICS

• La BU Elettromeccanica si propone al mercato come azienda in grado di progettare ed implementare sistemi complessi per impianti ausiliari di infrastrutture e a supporto della telefonia fissa e mobile.
Vanta numerose realizzazioni nei settori del controllo e movimentazione delle acque, della gestione degli accessi, della supervisione e dello sviluppo di sistemi SPVI e reti LAN.

• La realizzazione di quadri elettrici tecnologicamente e costruttivamente avanzati con particolari caratteristiche di automazione, controllo e comunicazione rappresentano il core business tradizionale per il settore elettromeccanico.

• BU Electro-Mechanics offers its services to the market as a company that can design and implement complex systems for auxiliary infrastructure plants and to support mobile telephony and land lines.
It boasts several projects in the field of water control and movement, the management of points of access, the supervision and development of SPVI systems and LAN networks.

• The creation of technologically and constructively advanced switchboards with special characteristics in terms of automation, control and communication, representing the traditional core business for the field of electro-mechanics.

Quadro di tratta per la messa in sicurezza delle gallerie ferroviarie
Il QdT è costruito interamente in acciaio inox AISI 304.
È progettato secondo la specifica LF 610C e successive modifiche ed integrazioni nel rispetto della norma CEI 60439-1.
Il quadro è controllato da un PLC che implementa un sistema di supervisione e diagnostica.
Tensione nominale di esercizio: 1000/235 V – Corrente nominale: 200 A

Convertitore statico DC/AC

Il convertitore direttamente alimentato dalla catenaria di trazione elettrica a 3 kVdc, fornisce in uscita una terna trifase 400V ca/50Hz con potenze da 15 a 200 kVA. È progettato secondo la specifica STF 145. Può essere fornito in acciaio inox AISI 304 con grado di protezione IP 65 oppure in schelter carrabile.

Quadri Motor Control Center (MCC)

I quadri MCC sono caratterizzati da una elevata standardizzazione dei moduli che consente di definire la configurazione finale con elevata flessibilità e con la possibilità di modificare la composizione anche ad installazione avvenuta.
Ogni sezione è ingegnerizzata per sostenere una corrente di corto circuito di 80 kA.

A route switchboard for the implementation of safety in railway tunnels

The route switchboard is built entirely from AISI 304 stainless steel. It has been designed according to the LF 610C specifications and subsequent modifications and integrations, in full observance of the norm CEI 60439-1.
The switchboard is controlled by a PLC that implements a supervision and diagnostic system.
Nominal working tension: 1000/235 V – Nominal current: 200 A

Static converter DC/AC

The converter, directly powered by the catenary of 3 kVdc electrical traction provides an outgoing three-phase circuit of 400V ca/50Hz with power ranging from 15 to 200 kVA. It has been designed according to the STF 145 specifications. It is available in AISI 304 stainless steel with an IP65 level of protection or in a shelter accessible version.

Motor Control Centre (MCC) switchboards

The MCC switchboards are characterised by a high level of standardisation of the modules that allow for definition of the final configuration with high flexibility and with the possibility of changing the composition, even once installation has been completed.
Each section has been engineered in order to support a correct short circuit current of 80 kA.

Power Center

Il quadro è dimensionato per una corrente di corto circuito di 80 kA, con una segregazione in forma 4, è conforme alla norma CEI 17-13 ed è stato certificato presso il CESI (CER-98/027916).

Quadri di distribuzione secondaria

Contengono gli organi di sezionamento, protezione e manovra per la distribuzione in bassa tensione, la vasta gamma di unità modulari disponibili permette di realizzare un grande numero di combinazioni per soddisfare qualsiasi esigenza impiantistica nel rispetto delle norme CEI vigenti.

SPVI SuPerVisione Integrata

Un sistema di SuPerVisione Integrato consente di monitorare, condizionare e visualizzare gli stati ed i parametri funzionali delle parti di impianto ad esso connesso. Sysco S.p.A. utilizzando varie tipologie di piattaforme SW è in grado di progettare, realizzare e manutenere sistemi SPVI anche di grande complessità.

Power Centre

The size of the switchboard has been designed for a short circuit current of 80 kA, with separation in 4 shape, compliant with the norm CEI 17-13 and has been certified by CESI (CER-98/027916).

Secondary distribution switchboards

They contain the cutting, protection and manoeuvre elements for low tension distribution, a wide range of modular units available allowing for the creation of a large number of combinations in order to satisfy any plant engineering related requirement in full observance of applicable CEI norms.

SPVI Integrated Supervision

An Integrated SuPerVision system that allows for the control, condition and visualise the conditions and functional parameters of the connected plant parts. Sysco SpA, using various types of SW platforms, can design, create and maintain even very complex SPVI systems.

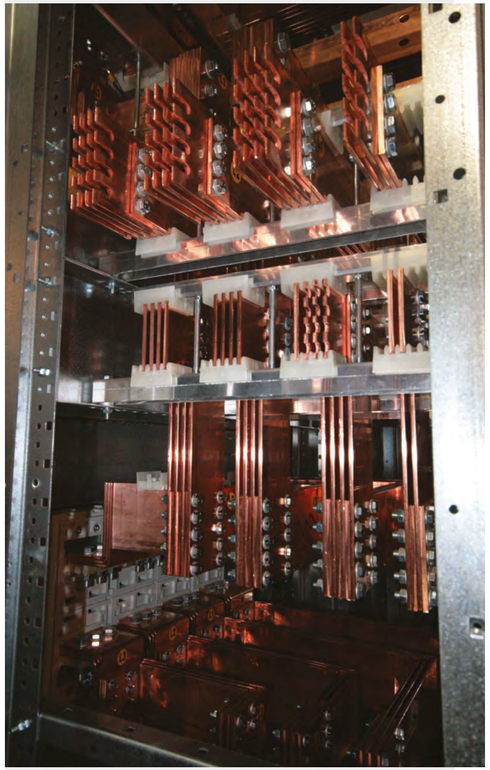

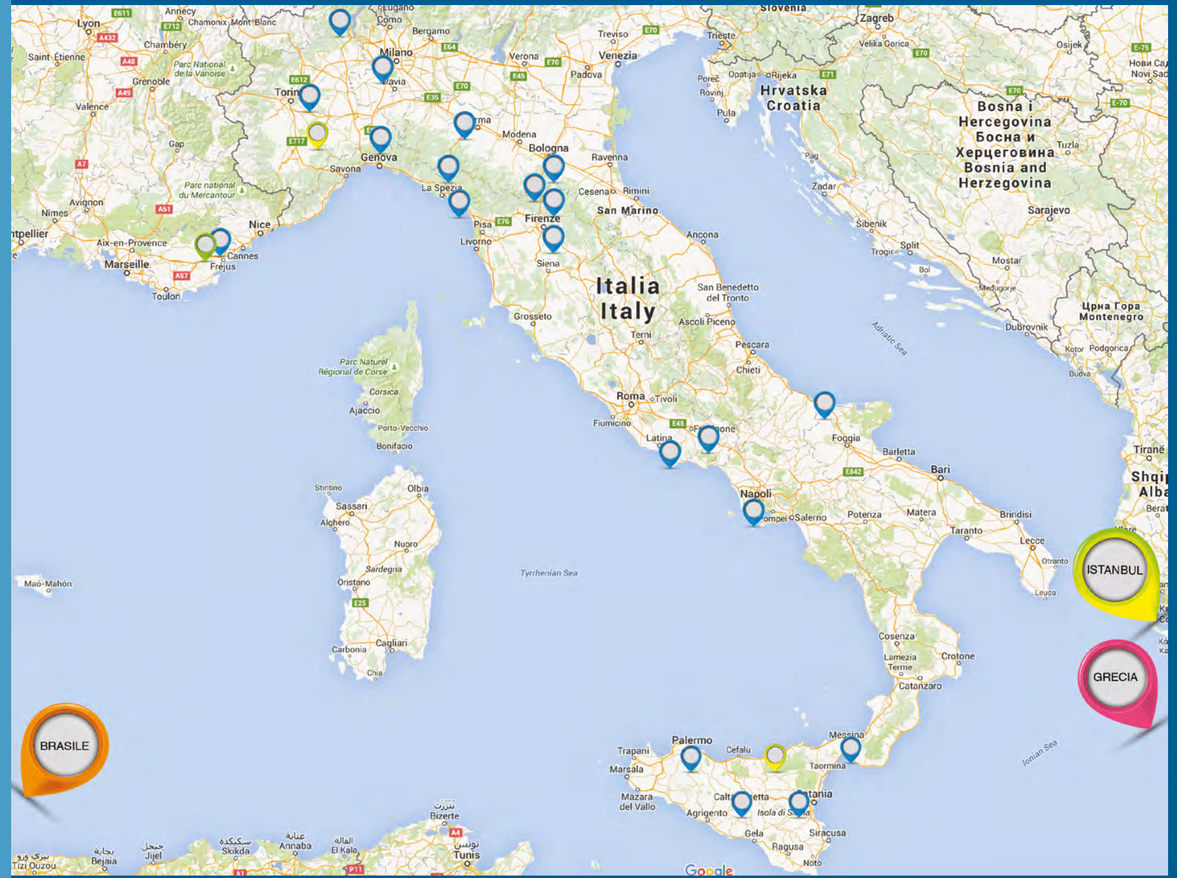

PRINCIPALI LAVORI ESEGUITI
CUSTOMER WORKS PERFORMED

"Galleria Vivola (LT)"
"TAV Firenze Bologna"
"Galleria Marianopoli (CT)"
"Galleria Tindari (PA)"
"Santa Lucia (NA)"
"Mao, Ronco (GE)"
"San Donato, Castiglione (FI)"
"Varzo-Trasquera, Domodossola"
"Pontremolese, Marche"
"Monte Adone"
"AV - FIRENZE BOLOGNA"
"Marianapoli (CL)"
"Tindari (ME)"
"Nodo Torino (TO)"
"Frejus (FR)"
"Frejus (IT)"
"Beverate (MI)"
"AV - ROMA- NAPOLI"
"Serena (MS)"
"Fabriano (PR)"
"PESCARA-BARI"

GALLERIE FERROVIARIE

"Autostrada Torino - Savona"
"Autostrada Messina Palermo"
"Istanbul Ankara"

GALLERIE AUTOSTRADALI

apparati di automazione per 200 impianti di telefonia mobile per operatore locale STET HELLAS, Grecia

IMPIANTI TECNOLOGICI

installazione di 1.500 stazioni di energia per comando e gestione stazione radio base per operatore TIM Brasil S.A. , Brasile

TELEFONIA

Impianto ventilazione forzata rifugi "Traforo del Frejus";

IMPIANTI SPECIALI

INFORMAZIONI AL PUBBLICO
INFORMATION SYSTEM FOR THE PUBLIC

• Sistemi di Informazione al Pubblico di Sysco S.p.a. è sinonimo di progettazione, produzione, installazione e manutenzione di diverse tipologie di apparati per l'informazione al pubblico. La costante attenzione rivolta alla selezione dei materiali, il continuo monitoraggio degli scenari IT, i severi test e collaudi, eseguiti sul prodotto, consentono di offrire al cliente un pacchetto con i migliori standard di mercato in termini di sicurezza, qualità ed affidabilità.

• I sistemi prodotti presentano soluzioni progettuali e realizzative all'avanguardia dal punto di vista tecnologico. La produzione riguarda sia apparati hardware, sia programmi software di gestione, analisi e controllo (anche da remoto). La varietà di prodotti a catalogo è attualmente molto ampia. L'Area Sistemi è in grado, comunque, di studiare, sviluppare e realizzare apparati di nuova concezione e rispondenti a specifiche dedicate.

• The Information Systems for the Public by Sysco S.p.a. represent the design, production, installation and maintenance of several kinds of equipment in order to provide information to the public. Constant attention to the selection of materials, ongoing controls of the IT scenarios, the strict tests and inspections carried out on the product, provide the customer with the very best market standards in terms of safety, quality and reliability.

• The systems manufactured include advanced solutions in terms of design and execution from a technological point of view. Production includes hardware equipment as well as management, analysis and control software (including remote). The variety of products included in its catalogue is currently very large. The Systems Area can study, develop and create updated equipment that comply with relative specifications.

Sysco progetta e produce apparati con tecnologia LED e LCD/TFT.
Installa e manutiene diverse tipologie di display informativi:

- Monitor;
- Tabelloni e Fasce LED riepilogativi Arr./Part.;
- Totem classici e interattivi;
- Paline informative/pubblicitarie per rete urbana;
- Pannelli informativi Stradali.

Sysco designs and manufactures equipment with the LED and LCD/TFT technology.
It installs and maintains several types of informative displays:

- *Monitors;*
- *Placards and LED summary strips Arrivals/Departures.;*
- *Classic and interactive totems;*
- *Informative and publicity signs for the urban network;*
- *Informative road panels.*

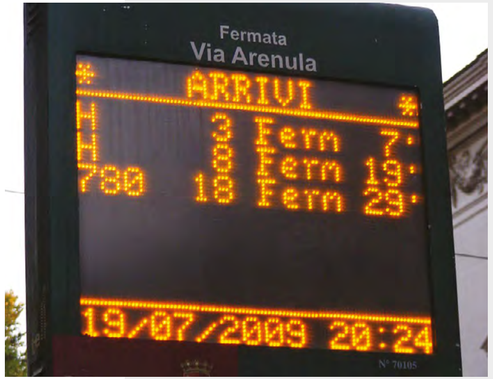

Lombardia: Milano Certosa, Milano Greco Pirelli, Milano Lambrate, Milano Cadorna, Malpensa Aereoporto, Monza, Sesto S.Giovanni, Varese

Calabria: Catanzaro Lido, Reggio C., Cosenza, Villa S.Giovanni, Paola, Crotone, Sibari, Sapri

Altre province: Foggia, Parma, Ventimiglia, Novara, Empoli, Siena, Avellino, Fidenza, Gorizia, Campobasso, Isernia.

Veneto: Vicenza, Treviso, Belluno

Sicilia: Palermo, Catania, Messina, Agrigento, Trapani, Ragusa, Enna

Algeria: Saida, Youb, Telagh, MSV, MSM

Lazio: Roma Termini, Roma Tiburtina, Roma Trastevere, Tivoli, Orte, Formia, Frosinone, Sezze R., Civitavecchia

Sardegna: Cagliari, Sassari, Oristano, Olbia, Macomer, Chilivani

LAVORAZIONI ESEGUITE
WORKS PERFORMED

IMPIANTI TECNOLOGICI
TECHNOLOGICAL PLANTS

L'attività della BU IMPIANTI TECNOLOGICI riguarda i seguenti campi:

- Progettazione e Realizzazione Impianti Tecnologici
- Impianti di segnalamento (per il controllo automatico del traffico ferroviario) Acei e P.L.
- Impianti di telecomunicazioni
- Impianti di illuminazione
- Impianti di Media Tensione
- Impianti di diffusione sonora
- Impianti antintrusione e videosorveglianza

The activities of BU IMPIANTI TECNOLOGICI includes the following fields:

- *Design and Development of Technological Plants*
- *Signalling plants (for automatic control of railway traffic) ACEI and P.L.*
- *Telecommunication systems*
- *Lighting systems*
- *Medium Tension systems*
- *Sound systems*
- *Anti-intrusion and video surveillance systems*

motocarrello Gleismac

rimorchio scala motorizzato

autocarrello con gru

autocarrello Robel con gru

- **Manutenzioni ed Installazioni**

- Trazione elettrica
- Impianti di segnalamento e sicurezza (Acei, P.L.)
- Impianti telefonici, audio/video, trasmissione dati
- Informazione al pubblico
- Impianti elettrici di forza motrice e di illuminazione (ad es.:torri,faro)

- ***Maintenance and installations***

- Electrical traction
- Signalling and safety systems (ACEI, P.L.)
- Telephone, audio/video, data transmission systems
- Information for the public
- Driving power and lighting electrical systems (eg. Towers, beacons)

PRINCIPALI CLIENTI

Nella sua ultra decennale attività, la Sysco S.p.A. annovera tra i suoi clienti alcuni tra i più prestigiosi operatori industriali ferroviari e main contractor.

MAIN CUSTOMERS

In its more than ten years of activities, the customers of Sysco S.p.A. include some of the most prestigious industrial railway operators and main contractors.

RFI RETE FERROVIARIA ITALIANA

ASTALDI SpA

Autostrada del Brennero SpA
Brennerautobahn AG

FNM

Almaviva
The Italian Innovation Company

UMBRIA MOBILITÀ

SALCEF SpA
COSTRUZIONI EDILI E FERROVIARIE

BOMBARDIER

Ansaldo STS
Una Società Finmeccanica

THALES

Qualità Certificata

Certified Quality

Certificationi

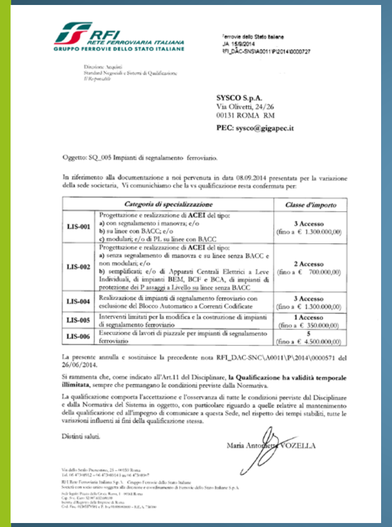

RFI RETE FERROVIARIA ITALIANA
GRUPPO FERROVIE DELLO STATO ITALIANE

Ferrovie dello Stato Italiane
JA 18/02/14
RFI_DAC-SNDA0011\P\2014\0000727

Direzione Acquisti
Standard Negoziali e Sistemi di Qualificazione
Il Responsabile

SYSCO S.p.A.
Via Olivetti, 24/26
00131 ROMA RM
PEC: sysco@gigapec.it

Oggetto: SQ_005 Impianti di segnalamento ferroviario.

In riferimento alla documentazione a noi pervenuta in data 08.09.2014 presentata per la variazione della sede societaria, Vi comunichiamo che la vs qualificazione resta confermata per:

	Categoria di specializzazione	*Classe d'importo*
LJS-001	Progettazione e realizzazione di **ACEI** del tipo: **a)** con segnalamento i manovra; e/o **b)** su linee con BACC; e/o c) modulari; e/o di PL su linee con BACC	**3 Accesso** (fino a € 1.300.000,00)
LJS-002	Progettazione e realizzazione di **ACEI** del tipo: **a)** senza segnalamento di manovra e su linee senza BACC e con moduli; e/o **b)** semplificati; e/o di Apparati Centrali Elettrici a Leve Individuali, di impianti BEM, BCP e BCA, di impianti di protezione del 1° assegno a Livello su linee senza BACC	**2 Accesso** (fino a € 700.000,00)
LJS-004	Realizzazione di impianti di segnalamento ferroviario con esclusione del Blocco Automatico a Correnti Codificate	**3 Accesso** (fino a € 1.300.000,00)
LJS-005	Interventi limitati per la modifica e la costruzione di impianti di segnalamento ferroviario	**1 Accesso** (fino a € 350.000,00)
LJS-006	Esecuzione di lavori di piazzale per impianti di segnalamento ferroviario	**5** (fino a € 4.500.000,00)

La presente annulla e sostituisce la precedente nota RFI_DAC-SNC\A0011\P\2014\0000571 del 26/06/2014.

Si rammenta che, come indicato all'Art.11 del Disciplinare, **la Qualificazione ha validità temporale illimitata**, sempre che permangano le condizioni previste dalla Normativa.

La qualificazione comporta l'accertazione e l'osservanza di tutte le condizioni previste dal Disciplinare e dalla Normativa del Sistema in oggetto, con particolare riguardo a quelle relative al mantenimento della qualificazione ed all'impegno di comunicare a questa Sede, nel rispetto dei tempi stabiliti, tutte le variazioni influenti ai fini della qualificazione stessa.

Distinti saluti.

Marta Antonietta VOZELLA

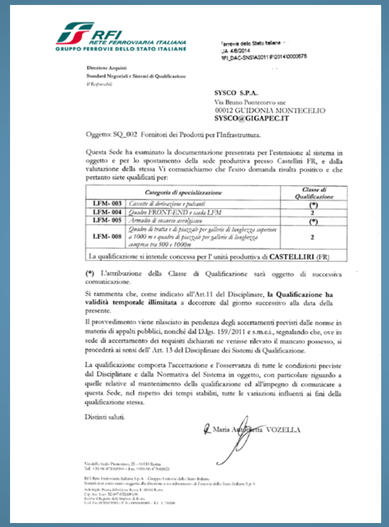

RFI RETE FERROVIARIA ITALIANA
GRUPPO FERROVIE DELLO STATO ITALIANE

Ferrovie dello Stato Italiane
JA 4/8/2014
RFI_DAC-SNDA0011\P\2014\0000675

Direzione Acquisti
Standard Negoziali e Sistemi di Qualificazione
Il Responsabile

SYSCO S.p.A.
Via Bruno Pontecorvo snc
00012 GUIDONIA MONTECELLO
SYSCO@GIGAPEC.IT

Oggetto: SQ_002 Fornitori dei Prodotti per l'Infrastruttura.

Questa Sede ha esaminato la documentazione presentata per l'estensione al sistema in oggetto e per lo spostamento della sede produttiva presso Castellini FB, e dalla valutazione della stessa Vi comunichiamo che l'esito domanda risulta positivo e che pertanto siete qualificati per:

Categoria di specializzazione		*Classe di Qualificazione*
LFM- 003	*Cassette di derivazione e pulsanti*	**(*)**
LFM- 004	*Quadro FRONT END e cuida LFM*	**2**
LFM- 005	*Armadio di smarrio armaglione*	**(*)**
LFM- 008	*Quadro di tratta e di passaggi per gallerie di lunghezza superiore a 1000 m e quadro di passaggi per gallerie di lunghezza compresa tra 500 e 1000m*	**2**

La qualificazione si intende concessa per l' unità produttiva di **CASTELLIRI** (FR)

(*) L'attribuzione della Classe di Qualificazione sarà oggetto di successiva comunicazione.

Si rammenta che, come indicato all'Art.11 del Disciplinare, **la Qualificazione ha validità temporale illimitata** a decorrere dal giorno successivo alla data della presente.

Il provvedimento viene rilasciato in pendenza degli accertamenti previsti dalle norme in materia di appalti pubblici, nonché dal D.lgs. 159/2011 e s.m.e.i., segnalando che, ove in sede di accertamento dei requisiti dichiarati ne venisse rilevato il mancato possesso, si procederà ai sensi dell' Art. 13 del Disciplinare di Qualificazione.

La qualificazione comporta l'accertazione e l'osservanza di tutte le condizioni previste dal Disciplinare e dalla Normativa del Sistema in oggetto, con particolare riguardo a quelle relative al mantenimento della qualificazione ed all'impegno di comunicare a questa Sede, nel rispetto dei tempi stabiliti, tutte le variazioni influenti ai fini della qualificazione stessa.

Distinti saluti.

Marta Antonietta VOZELLA

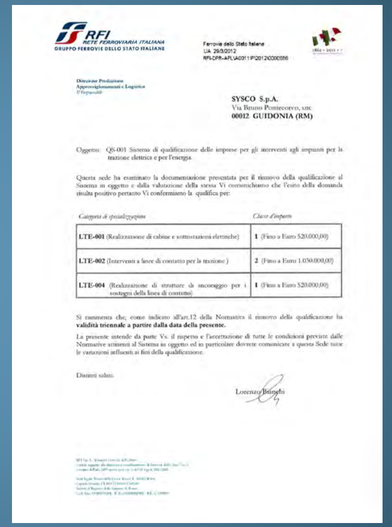

RFI RETE FERROVIARIA ITALIANA
GRUPPO FERROVIE DELLO STATO ITALIANE

Ferrovie dello Stato Italiane
JA 29/8/2012
RFI-PR-AR\A0011\P\2012\0000586

Direzione Produzione
Approvvigionamenti e Logistica
Il Responsabile

SYSCO S.p.A.
Via Bruno Pontecorvo, snc
00012 GUIDONIA (RM)

Oggetto: QS-001 Sistema di qualificazione delle imprese per gli interventi agli impianti per la trazione elettrica e per l'energia.

Questa sede ha esaminato la documentazione presentata per il rinnovo della qualificazione al Sistema in oggetto e dalla valutazione della stessa Vi comunichiamo che l'esito della domanda risulta positivo pertanto Vi confermiamo la qualifica per:

Categoria di specializzazione	*Classe d'importo*
LTE-001 (Realizzazione di cabine e sottostazioni elettriche)	**1** (Fino a Euro 520.000,00)
LTE-002 (Interventi a linee di contatto per la trazione)	**2** (Fino a Euro 1.050.000,00)
LTE-004 (Realizzazione di strutture di sicoraggio per i sostegni della linea di contatto)	**1** (Fino a Euro 520.000,00)

Si rammenta che, come indicato all'art.12 della Normativa il rinnovo della qualificazione ha **validità triennale a partire dalla data della presente.**

La presente intende da parte Vs. il rispetto e l'accettazione di tutte le condizioni previste dalle Normative attinenti il Sistema in oggetto ed in particolare dovrete comunicare a questa Sede tutte le variazioni influenti ai fini della qualificazione.

Distinti saluti.

Lorenzo Bianchi

CQOP SOA
COSTRUTTORI QUALIFICATI OPERE PUBBLICHE

Codice identificativo : 02968320966 (Autorizzazione n. 19 del 09/11/2000)

ATTESTAZIONE DI QUALIFICAZIONE ALLA ESECUZIONE DI LAVORI PUBBLICI
(ai sensi del D.P.R. 207/2010)

Rilasciata alla impresa: SYSCO SOCIETA' PER AZIONI IN FORMA ABBREVIATA SYSCO S.P.A.

C. F.:	03258420589	P. IVA:	01370439804
con sede in:	ROMA	CAP:	00131
INDIRIZZO:	VIA ADRIANO OLIVETTI 24/26	Provincia:	RM
Iscritta alla CCIAA di:	RM	al n.:	03258420589

Rappresentanti legali:		Direttori tecnici:	
Nome e Cognome	Codice fiscale	Nome e Cognome	Codice fiscale
CAPANNA SIMONE	CPNSMN73E28I608	Ing. MARCELLO PRUCCI	PRCMLL66D28H501T
		A.S. LUCA MARIO	MRNLCA68R19H501K
		Ing. ALESSANDRO VIRDI	VRDLSN65P22I158R
		Ing. MARIO MONOPOLISO	MNPMRA68P15D969A

Categorie e classifiche di qualificazione:

Categoria	Classifica	C.F. direttore tecnico cui è connessa la qualificazione
OG 1	II	
OG 10	II	
OG 11	IIIbis	
OS 9	III	
OS 28	IIIbis	
OS 30	III	
OS 30	II	

Qualificazione per progettazione di progettazione e costruzione fino alla V classifica.

L'impresa possiede la certificazione (art. 3 comma 1, lettera me) del D.P.R. 207/2010 valida fino al 08/06/2018 rilasciata da DNV GL ITALIA SRL

Attestazione n.:	41439/10/00	(N.ro prog./codice SOA)	Sostituisce l'attestazione n.: 41439/04/10/00 (N.ro prog./codice SOA)
Data rilascio attestazione originaria	10/02/2014	Data scadenza validità triennale	09/02/2017
Data rilascio attestazione: (N.ro corr.)	20/01/2015	Data effettuazione verifica triennale	Data scadenza validità quinquennale 09/02/2019

Firmatari

Rappresentante Legale	ZAVARDI ANTONIO	Direttore Tecnico	GALIANO ANTONIO PAOLO

DNV·GL

MANAGEMENT SYSTEM CERTIFICATE

Certificato No./Certificate No.: CERT-01313-96-AQ-ROM-SINCERT
Data prima emissione/Initial date: 26 novembre, 1996
Validità/Valid: 17 giugno, 2015 - 6 giugno, 2018

Si certifica che il sistema di gestione di/This is to certify that the management system of

SYSCO S.p.A.

Sede Legale: Via Adriano Olivetti, 24 - 00131 Roma (RM) - Italy

È conforme ai requisiti della norma per il Sistema di Gestione Qualità/
has been found to conform to the Quality Management System standard:

UNI EN ISO 9001:2008 (ISO 9001:2008)

Valutato secondo le prescrizioni del Regolamento Tecnico RT-09/
Evaluated according to the requirements of Technical Regulations RT-09

Questa certificazione è valida per il seguente campo applicativo:

Progettazione, costruzione e manutenzione di: apparati e sistemi elettronici ed elettromeccanici; impianti tecnologici.

Produzione di dispositivi e apparecchiature periferiche per sistemi di informazione al pubblico

This certificate is valid for the following scope:

Design, manufacture and maintenance of: electronic and electromechanical equipment and systems; technological systems.

Production of peripheral devices and equipment for public information systems

Luogo e Data/Place and date:
Vimercate, 17 giugno, 2015

Per l'Organismo di Certificazione/
For the Certification Body

Vittore Marangon
Management Representative

La validità del presente Certificato è subordinata al rispetto delle condizioni contenute nel Contratto di Certificazione/
Lack of fulfilment of conditions as set out in the Certification Agreement may render this Certificate invalid.
DNV GL Business Assurance Italia S.r.l. Via Energy Park, 14, 20871 Vimercate (MB), Italy. Tel: 039 68 99 905.
www.dnvgl.it/businessassurance

DNV·GL

MANAGEMENT SYSTEM CERTIFICATE

Certificato No./Certificate No.: 183107-2015-AE-ITA-ACCREDIA
Data prima emissione/Initial date: 25 giugno, 2014
Validità/Valid: 15 luglio, 2015 - 24 giugno, 2017

Si certifica che il sistema di gestione di/This is to certify that the management system of

SYSCO S.p.A.

Sede Legale e Operativa: Via Adriano Olivetti, 24 - 00131 Roma (RM) - Italy

È conforme ai requisiti della norma per il Sistema di Gestione Ambientale/
Has been found to conform to the Environmental Management System standard:

UNI EN ISO 14001:2004 (ISO 14001:2004)

Valutato secondo le prescrizioni del Regolamento Tecnico RT-09/
Evaluated according to the requirements of Technical Regulations RT-09

Questa certificazione è valida per il seguente campo applicativo:

Progettazione, costruzione, installazione e manutenzione di: apparati e sistemi elettronici, elettromeccanici e sistemi di informazione al pubblico; impianti speciali; impianti tecnologici di segnalamento, di trazione elettrica, di luce e forza motrice e di telecomunicazione relativi al traffico ferroviario, tramite le fasi di: taglio, punzonatura, piegatura e saldatura delle lamine, assemblaggio meccanico, elettrico ed elettronico e collaudo finale. Installazione ove richiesto

(Settore EA: 19 - 28)

This certificate is valid for the following scope:

Design, construction, installation and maintenance of: electronic and electromechanical devices and public information systems; special systems. Technological signalling, for signal, traction power, light and power and telecommunications plants related of railway traffic, through the phases of: cutting, punching, blending and welding of the laminates, mechanical, electrical and electronic assembly and final testing. Installation if required

(EA Sector: 19 - 28)

Luogo e Data/Place and date:
Vimercate, 15 luglio, 2015

Per l'Organismo di Certificazione/
For the Certification Body

Vittore Marangon
Management Representative

La validità del presente Certificato è subordinata al rispetto delle condizioni contenute nel Contratto di Certificazione/
Lack of fulfilment of conditions as set out in the Certification Agreement may render this Certificate invalid.
DNV GL Business Assurance Italia S.r.l. Via Energy Park, 14, 20871 Vimercate (MB), Italy. Tel: 039 68 99 905.
www.dnvgl.it/businessassurance

Certificates

ROMA
(RM)

Castelliri
(FR)

Rende
(CS)

www.syscospa.it

Nuova Stazione Alta Velocità di Bologna
New High Speed Station in Bologna

www.syscospa.it